



**Rappresenta in modo esclusivo i Dirigenti e i Quadri apicali delle aziende industriali del nostro territorio**

**Perché aderire**

- Rappresentanza federativa istituzionale a livello territoriale e nazionale
- Servizi agli associati - FAS I – GS-FASI - Assidai – Previndai
- Consulenza di carattere contrattuale, legale, previdenziale, assicurativa sanitaria
- Iniziative di natura formativa, culturale e di networking
- Convenzioni qualificate
- Rapporti diretti con la Federazione nazionale e gli Enti collaterali

Via Vittorio Bersezio, 9 – 12100 CUNEO (CN) –  
Tel. 0171/455699 e-mail: segreteria.cuneo@federmanager.it

*Il Presidente*  
**Fulvio D'Alessandro**

## I Nostri servizi

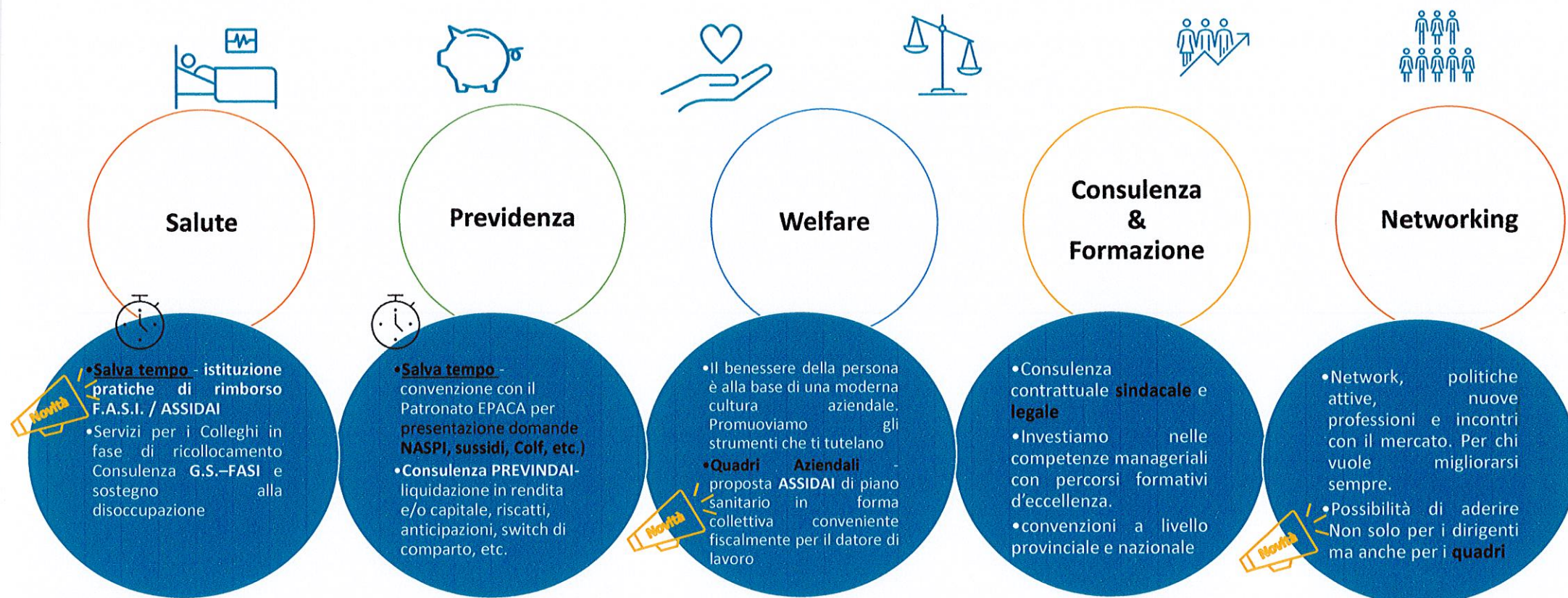

## UN ECOSISTEMA DI SERVIZI a meno di un caffè al giorno



### Quota Sociale 2024

- Il Consiglio Direttivo, nonostante i ben noti aumenti di tutti i comparti e di tutti i servizi, ha deliberato di mantenere ancora invariata la quota sociale anche per l'anno 2024.

Pertanto gli importi, risalenti addirittura al 2012, continuano a essere i seguenti:

- **Dirigente in servizio: Euro 228,00**
- **Dirigente in pensione: Euro 114,00**
- **Quadri in servizio: Euro 114,00**
- **Quadri inclusi in polizza collettiva ASSIDAI: nulla è dovuto alla Federazione territoriale**

(Tutti gli importi associativi sono percepiti per 2/3 dalla Federazione territoriale e per 1/3 da Federmanager Nazionale - Roma)

## I Nostri nuovi orari di segreteria

- lunedì dalle ore 9,00 alle 13,00 e dalle ore 14,00 alle 18,00
- mercoledì dalle ore 9,00 alle 13,00 e dalle ore 14,00 alle 18,00
- Per maggiori dettagli e informazioni su servizi e convenzioni consultare il nostro sito [www.cuneo.federmanager.it](http://www.cuneo.federmanager.it)
- Per comunicazioni [segreteria.cuneo@federmanager.it](mailto:segreteria.cuneo@federmanager.it)
- Tel 0171 455699 (negli orari di apertura ufficio)
- Siamo presenti su LinkedIn – Twitter – Google Maps (<https://maps.app.goo.gl/bwgX6DpduN7UmLpPA>)

# Alcune delle convenzioni Federmanager Cuneo esclusivamente per i nostri associati

## Convenzionate in forma diretta FASI-Assidai

- C.D.C. Cuneo – Piazza Galimberti, 4 Cuneo – Tel 0171 66449
- CIDIMU Cuneo - Via Cascina Colombaro, 37 Cuneo – Tel 0171 696796
- CIDIMU Alba – C.so Michele Coppino, 32 Alba – Tel 0173 553333
- Ospedale Santa Croce e Carle Cuneo – Via Michele Coppino, 26 Cuneo – Tel 0171 641111
- Clinica Fornaca di Sessant – C.so Vittorio Emanuele II, 91 Torino - Tel 011 5574355
- Centro dentistico Corino dott. Nicola - C.so Nizza, 63 Cuneo – Tel 0171 694625
- Centro dentistico Arese – Piazza Schiaparelli, 3 Savigliano – Tel 0172 712177

## Convenzioni Legali

- MB Avvocato Monica Binello – Piazza Cavour, 46 Saluzzo – Tel 0175 46899 – Accreditata Federmanager Cuneo

## Convenzioni per pratiche previdenziali

- EPACA Cuneo – Piazza Foro Boario, 18 Cuneo – Tel 0171 447265 – Collaborazione costante e qualificata con la nostra territoriale

## Convenzioni Marketing & Comunicazione

- More News – Corso Nizza, 16 Cuneo – Rif. Massimo Acanfora [marketing@torinoggi.it](mailto:marketing@torinoggi.it)

*Per altre convenzioni contattare la ns. Segreteria*